PROGRAMMATION

SEMAINE DU 27 NOVEMBRE AU 03



ENG Focker-in-Law

V.O. Anglaise | General **NEW**

Friday	
Saturday	**19h00 PINE 1**
Sunday	**14h30 PINE 1**
Monday	**19h00 PINE 1**
Tuesday	
Wednesday	**19h00 PINE 1**
Thursday	



FR Les rayons et les ombres

V.O. Française | 13+

Vendredi	**18h45 PINE 1**
Samedi	**18h45 PINE 1**
Dimanche	**18h45 PINE 1**
Lundi	
Mardi	
Mercredi	**14h15 PINE 1**
Jeudi	**18h45 PINE 1**



ENG Hexed

V.O. Anglaise | General **NEW**

Friday	
Saturday	
Sunday	**19h00 PINE 1**
Monday	
Tuesday	
Wednesday	
Thursday	**19h00 PINE 1**



FR Moi, Rocky

Version française | General

Vendredi	
Samedi	
Dimanche	**19h00 PINE 1**
Lundi	
Mardi	
Mercredi	**19h45 PINE 2**
Jeudi	



ENG Hunger Games : Sunrise on

V.O. Anglaise | GDJE

Friday	**19h40 PINE 2**
Saturday	**19h40 PINE 2**
Sunday	**15h15 PINE 2**
Monday	
Tuesday	**19h00 PINE 1**
Wednesday	**19h00 PINE 1**
Thursday	**19h00 PINE 1**



FR Murmures

V.O. Française | General

Vendredi	**14h30 PINE 1**
Samedi	**14h30 PINE 1**
Dimanche	
Lundi	**19h00 PINE 1**
Mardi	**14h30 PINE 1**
Mercredi	**19h00 PINE 1**
Jeudi	



ENG I play Rocky

V.O. Anglaise | General

Friday	**19h00 PINE 1**
Saturday	
Sunday	
Monday	
Tuesday	**19h45 PINE 2**
Wednesday	
Thursday	

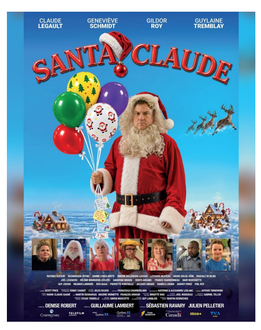

FR Santa Claude

V.O. Française | General **NOUVEAUTÉ**

Vendredi	**14h30 PINE 1 19h45 PINE 2**
Samedi	**15h15 PINE 2 19h45 PINE 2**
Dimanche	**15h15 PINE 2 19h45 PINE 2**
Lundi	**19h45 PINE 2**
Mardi	**14h30 PINE 1 19h45 PINE 2**
Mercredi	**14h30 PINE 1 19h45 PINE 2**
Jeudi	**19h45 PINE 2**

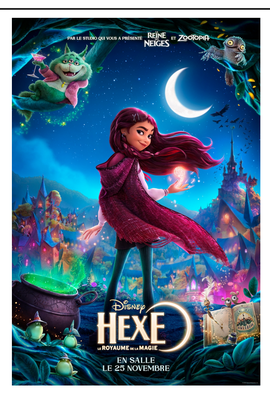

FR Hexe : Le royaume de la mag

Version française | General **NOUVEAUTÉ**

Vendredi	**19h00 PINE 1**
Samedi	**14h30 PINE 1 19h00 PINE 1**
Dimanche	**14h30 PINE 1**
Lundi	**19h00 PINE 1**
Mardi	**19h00 PINE 1**
Mercredi	**19h00 PINE 1**
Jeudi	



FR Si tu penses bien

V.O. Française | General **NOUVEAUTÉ**

Vendredi	**14h30 PINE 1 19h45 PINE 2**
Samedi	**15h15 PINE 2 19h45 PINE 2**
Dimanche	**15h15 PINE 2 19h45 PINE 2**
Lundi	**19h45 PINE 2**
Mardi	**14h30 PINE 1 19h45 PINE 2**
Mercredi	**14h30 PINE 1 19h45 PINE 2**
Jeudi	**19h45 PINE 2**



FR Hunger Games : Lever de sol

Version française | GDJE

Vendredi	
Samedi	**15h15 PINE 2**
Dimanche	**19h40 PINE 2**
Lundi	**19h00 PINE 1**
Mardi	**19h00 PINE 1**
Mercredi	
Jeudi	



FR Villeneuve : L'ascension d'

V.O. Française | General

Vendredi	**14h30 PINE 1 19h00 PINE 1**
Samedi	**14h30 PINE 1 19h00 PINE 1**
Dimanche	**14h30 PINE 1 19h00 PINE 1**
Lundi	**19h00 PINE 1**
Mardi	**14h30 PINE 1 19h00 PINE 1**
Mercredi	**14h30 PINE 1 19h00 PINE 1**
Jeudi	**19h00 PINE 1**



FR La nouvelle belle-famille

Version française | General **NOUVEAUTÉ**

Vendredi	**19h00 PINE 1**
Samedi	**14h30 PINE 1**
Dimanche	**19h00 PINE 1**
Lundi	
Mardi	**19h00 PINE 1**
Mercredi	
Jeudi	**19h00 PINE 1**



VOESP STFR Autofiction (Almodo

V.O. avec S-T Français | GDJE **NOUVEAUTÉ**

Vendredi	**14h30 PINE 1**
Samedi	**19h00 PINE 1**
Dimanche	**14h30 PINE 1**
Lundi	**19h45 PINE 2**
Mardi	**14h30 PINE 1**
Mercredi	**14h30 PINE 1**
Jeudi	**19h45 PINE 2**



FR Le chat chapeauté

Version française | General

Vendredi	
Samedi	**14h30 PINE 1**
Dimanche	**14h30 PINE 1**
Lundi	
Mardi	
Mercredi	
Jeudi	